

ESTUDIO
CÁMARA DE COMERCIO DE ESPAÑA

**IMPACTO DEL SECTOR DEL
COMERCIO EN LA
ECONOMÍA ESPAÑOLA**

Resumen ejecutivo

Marzo 2024

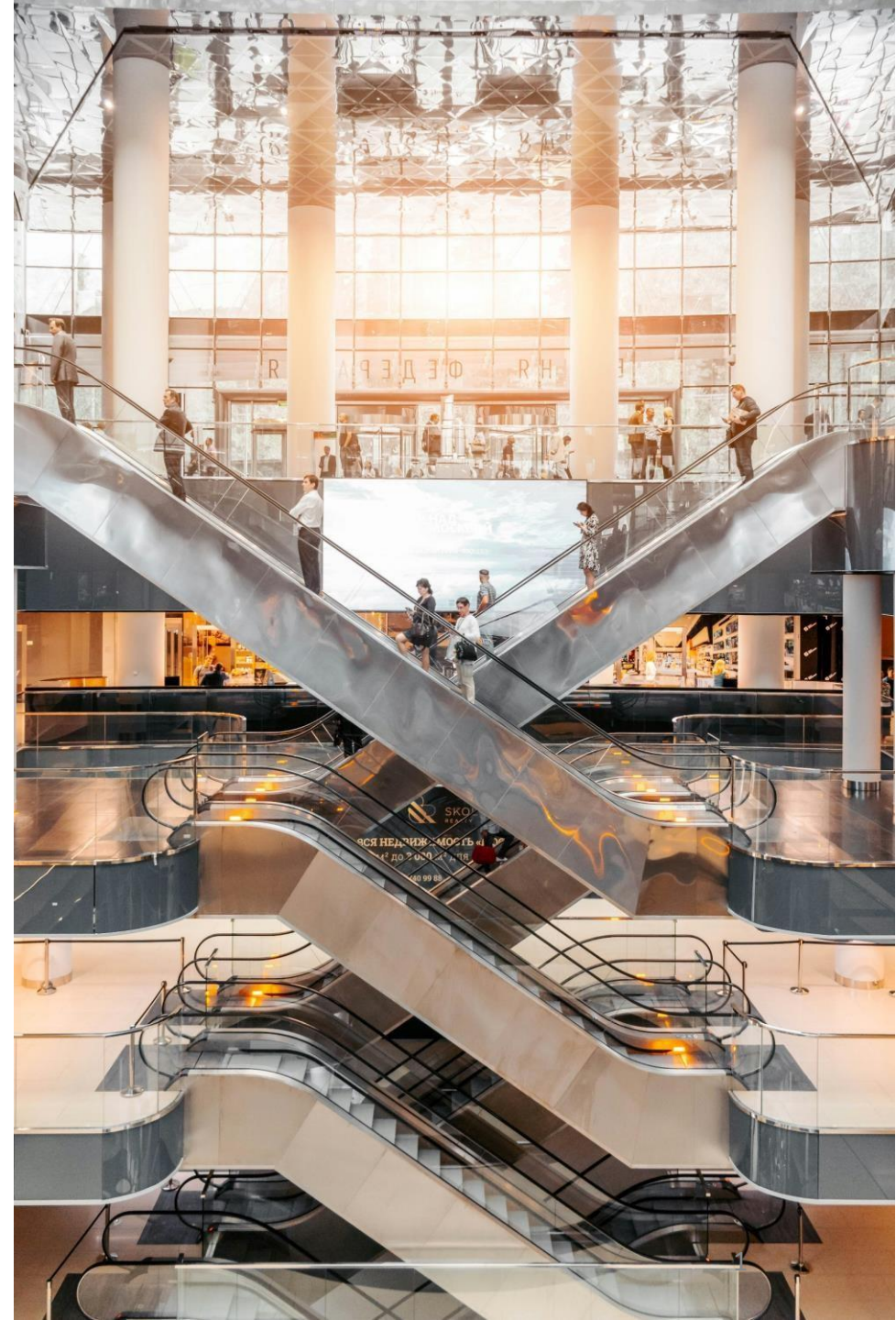

Valor de la producción, VAB y empleo en el sector comercio: evolución histórica

El **valor de la producción** del sector del comercio* muestra un **aumento considerable** desde el año 1995. A pesar de descensos en los años 2008 y 2020, el crecimiento entre 1995 y 2021 es de casi 200.000 millones de euros.

Valor de la producción anual del Grupo G (CNAE-2009): “Comercio al por mayor y al por menor; reparación de vehículos de motor y motocicletas”. En millones de euros.

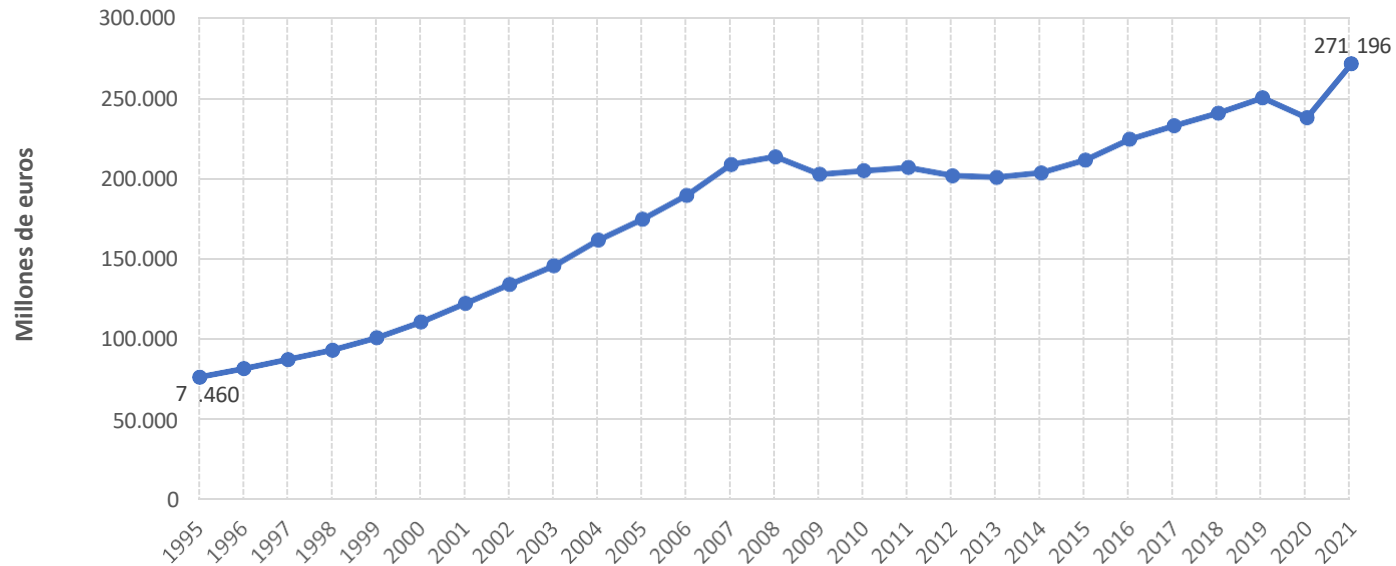

Fuente: Instituto Nacional de Estadística (INE)

*El comercio se incluye en la Sección G de la Clasificación Nacional de Actividades, CNAE-2009, compuesta por: 45. Venta y reparación de vehículos de motor y motocicletas; 46. Comercio al por mayor e intermediarios del comercio, excepto de vehículos de motor y motocicletas; 47. Comercio al por menor, excepto de vehículos de motor y motocicletas.

Valor de la producción, VAB y empleo en el sector comercio: evolución histórica

De manera similar, el **VAB del comercio** también experimentó un gran desarrollo entre los **años 1995 y 2021**, partiendo de una cifra inicial de 52.596 millones de euros en 1995, en el año 2021 se situó en los 148.940 millones de euros.

Valor Añadido Bruto (VAB) anual del Grupo G (CNAE-2009): “Comercio al por mayor y al por menor; reparación de vehículos de motor y motocicletas”. En millones de euros.

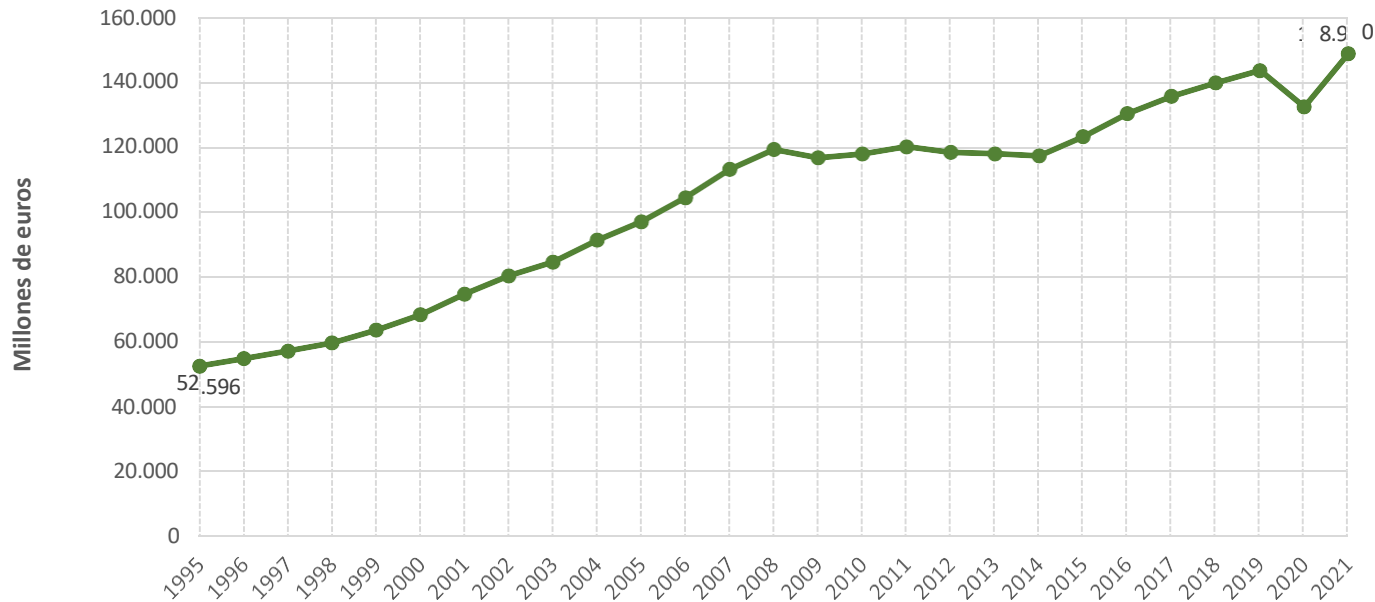

Fuente: Instituto Nacional de Estadística (INE)

Valor de la producción, VAB y empleo en el sector comercio: evolución histórica

Finalmente, en **términos de empleo** el incremento no ha sido tan acusado, si bien se ha producido también un avance, pasando de 2,26 millones a 2,98 millones de empleados en el sector.

Datos anuales de puestos de trabajo equivalentes a tiempo completo en el Grupo G (CNAE-2009): “Comercio al por mayor y al por menor; reparación de vehículos de motor y motocicletas”, en miles de puestos de trabajo.

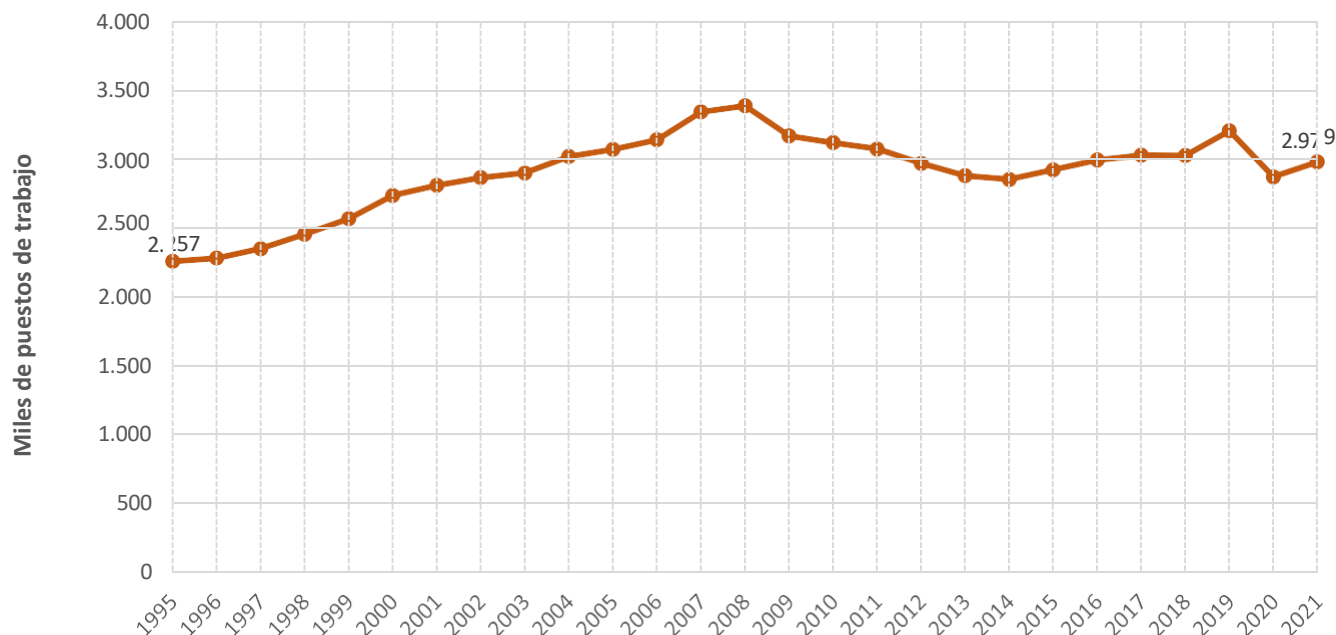

Fuente: Instituto Nacional de Estadística (INE)

02

Impactos del sector comercio

El 24,8% del valor de la producción de la economía española en 2020 tuvo relación con el comercio.



De acuerdo con el multiplicador (2,10), **por cada 100 euros producidos por los servicios de comercio, se generaron 110 euros más en el resto de las ramas de la economía.**

El 24,3% del **VAB** de la economía española en 2020 estuvo relacionado con las actividades del comercio.



De acuerdo con el multiplicador (1,87), **por cada 100 euros de VAB generados por el comercio en 2020, se generaron 87 euros adicionales en el conjunto de ramas de actividad de la economía.**

El 28,1% del **empleo** creado por la economía española en 2020 dependió de forma directa o indirecta del comercio.



De acuerdo con el multiplicador (1,68), **por cada 100 puestos de trabajo dedicados al comercio, se generaron 68 puestos de trabajo adicionales en otras industrias.**



Impactos del sector comercio

Impacto total del comercio en el conjunto de la economía española. Año 2020 (producción y VAB en millones de €, empleo en nº de puestos de trabajo equivalente a tiempo completo).

	Efecto directo	Efecto indirecto 1 (eslabon. hacia atrás)	Efecto indirecto 2 (eslabon. hacia delante)	Efecto total	Total economía	Peso s/ total economía	Multiplificador
Valor de la producción total de la economía española vinculado a los servicios de comercio	237.684	122.258,8	139.342,7	499.285,5	2.015.838	24,8%	2,10
VAB total de la economía española vinculado a los servicios de comercio	132.481	63.520,4	51.460,7	247.462,0	1.020.065	24,3%	1,87
Empleo total de la economía española vinculado a los servicios de comercio	2.870.000	1.032.721,9	931.833,8	4.834.555,7	17.224.800	28,1%	1,68

Fuente: Elaboración propia a partir de datos del INE (Tablas Input-Output 2015-2016 y Contabilidad Nacional Anual de España: agregados por ramas de actividad)

- En comparación con los últimos años, **la destacada influencia del sector comercial en la economía española se ha mantenido estable durante el periodo 2016-2020**, como se puede apreciar al comprobar la escasa variación que ha manifestado el peso del sector en el total de la economía durante los años objeto de estudio, tanto en el valor de la producción, como en el VAB y el empleo.
- Los multiplicadores tampoco han variado de manera significativa con el paso de los años. El correspondiente al empleo es el que ha presentado mayor variabilidad, pasando de 1,59 en 2016 a 1,68 en 2020, incrementando así su protagonismo en la generación de puestos de trabajo a nivel agregado.

03

Impactos del sector comercio en las ramas de actividad de la economía española

- Una vez estimado el impacto total del sector en el conjunto de la economía, resulta de interés conocer aquellas ramas que más se han visto beneficiadas por el efecto tractor del comercio, ya sea como demandante de bienes intermedios o bien como productor de inputs.
- **La rama de actividad con mayor valor de producción vinculada al comercio en estos años ha sido la rama 53. Servicios de publicidad y estudios de mercado.** En 2020, el 54,1% del valor de la producción de esta rama estuvo vinculada al comercio.
- El sector comercio también tuvo una importancia significativa a la hora de dinamizar la producción de otras ramas de actividad, como:
 - *49. Otros servicios profesionales, científicos y técnicos; servicios veterinarios* (el 38,7% del valor de la producción en 2020)
 - *34. Servicios de almacenamiento y auxiliares del transporte* (38,0% del valor de la producción en 2020)
 - *53. Servicios de seguridad e investigación; servicios para edificios y paisajísticos; servicios administrativos, de oficina y otros servicios de ayuda a las empresas* (35,7% del valor de la producción en 2020)
 - *9. Servicios de impresión y de reproducción de soportes grabados* (34,8% del valor de la producción en 2020)
 - *51. Servicios relacionados con el empleo* (30,7% del valor de la producción en 2020)

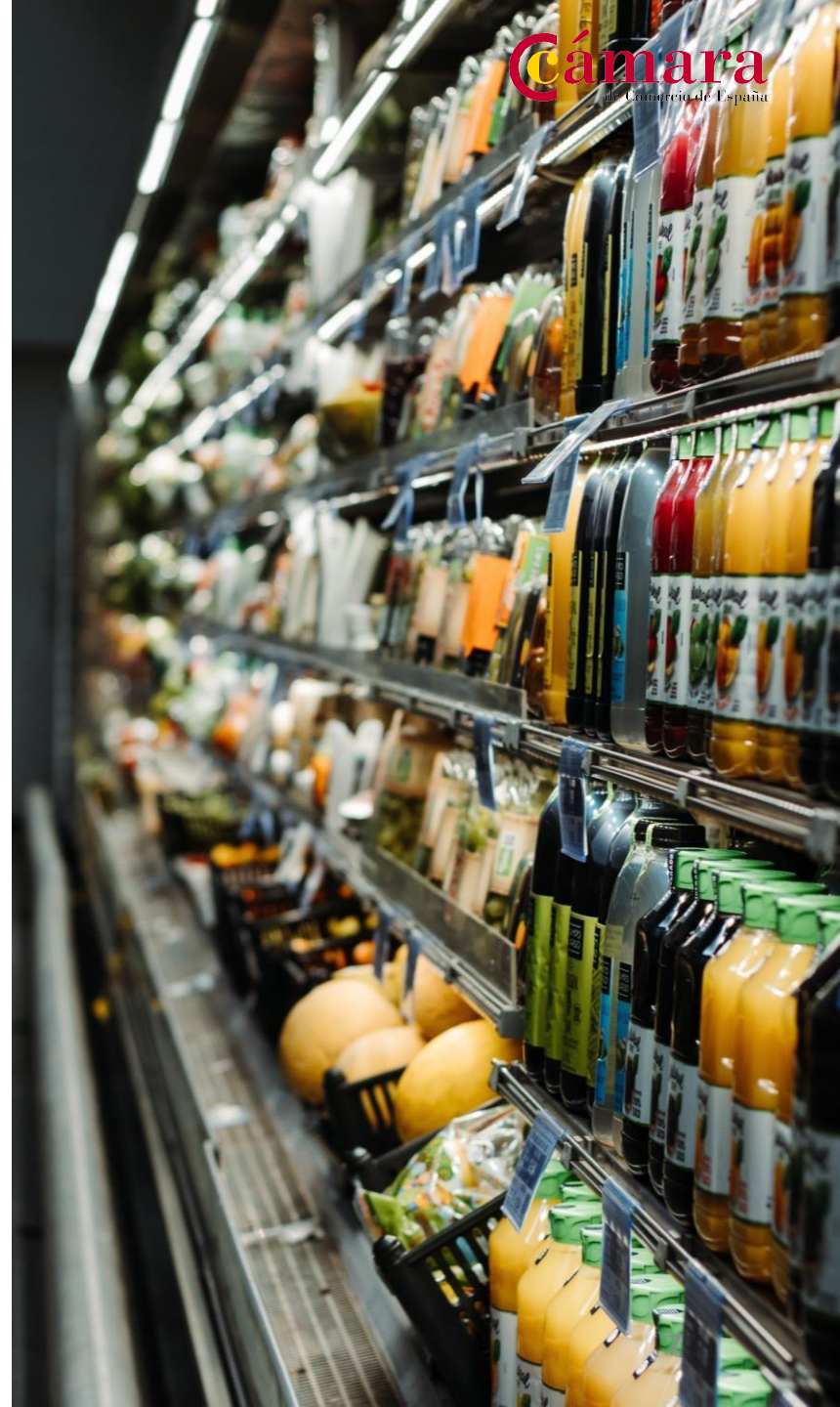

Impactos del sector comercio en las ramas de actividad de la economía española

Influencia de los servicios de comercio en la PRODUCCIÓN de las distintas ramas productivas de la economía. Principales ramas beneficiadas. 2016, 2019 y 2020.*

2016	Producción vinculada al comercio (millones de euros)	Peso sobre producción de la rama	2019	Producción vinculada al comercio (millones de euros)	Peso sobre producción de la rama	2020	Producción vinculada al comercio (millones de euros)	Peso sobre producción de la rama
48. Servicios de publicidad y de estudio de mercado	5.730,3	36,2%	48. Servicios de publicidad y de estudio de mercado	6.421,8	45,9%	48. Servicios de publicidad y de estudio de mercado	6.125,2	54,1%
51. Servicios relacionados con el empleo	1.822,2	33,3%	49. Otros servicios profesionales, científicos y técnicos; servicios veterinarios	3.510,5	36,7%	49. Otros servicios profesionales, científicos y técnicos; servicios veterinarios	3.362,8	38,7%
9. Servicios de impresión y de reproducción de soportes grabados	1.636,8	30,5%	34. Servicios de almacenamiento y auxiliares del transporte	17.431,3	34,7%	34. Servicios de almacenamiento y auxiliares del transporte	16.679,2	38,0%
34. Servicios de almacenamiento y auxiliares del transporte	15.523,9	30,2%	53. Servicios de seguridad e investigación; servicios para edificios y paisajísticos; servicios administrativos, de oficina y otros servicios de ayuda a las empresas	14.754,8	33,1%	53. Servicios de seguridad e investigación; servicios para edificios y paisajísticos; servicios administrativos, de oficina y otros servicios de ayuda a las empresas	14.129,3	35,7%

Fuente: Elaboración propia a partir de datos del INE (Tablas Input-Output 2015-2016 y Contabilidad Nacional Anual de España: agregados por ramas de actividad).

Impactos del sector comercio en las ramas de actividad de la economía española

Influencia de los servicios de comercio en la PRODUCCIÓN de las distintas ramas productivas de la economía. Principales ramas beneficiadas. 2016, 2019 y 2020.*

2016	Producción vinculada al comercio (millones de euros)	Peso sobre producción de la rama	2019	Producción vinculada al comercio (millones de euros)	Peso sobre producción de la rama	2020	Producción vinculada al comercio (millones de euros)	Peso sobre producción de la rama
53. Servicios de seguridad e investigación; servicios para edificios y paisajísticos; servicios administrativos, de oficina y otros servicios de ayuda a las empresas	13.328,0	27,9%	9. Servicios de impresión y de reproducción de soportes grabados	1.828,4	31,0%	9. Servicios de impresión y de reproducción de soportes grabados	1.748,9	34,8%
49. Otros servicios profesionales, científicos y técnicos; servicios veterinarios	3.169,0	26,6%	51. Servicios relacionados con el empleo	2.046,2	28,1%	51. Servicios relacionados con el empleo	1.954,8	30,7%

Fuente: Elaboración propia a partir de datos del INE (Tablas Input-Output 2015-2016 y Contabilidad Nacional Anual de España: agregados por ramas de actividad).

Cámara
de Comercio de España